PORS bladet

ORGAN FOR IDRETTSFORENINGEN PORS

NR. 1 1986 41. ÅRG.

PORS DAMEGRUPPE

☆☆☆☆☆☆☆☆☆ 40 ÅR! ☆☆☆☆☆☆☆☆☆

STYRET I DAMEGRUPPA 1986

Foran fra venstre: Kasserer Marit Gulliksen, formann Else Liv Realfsen, nestformann Bente Lunde.

Bak fra venstre: Sekretær Anny Berge, styremedlemmer Heddi Olsen, Henny Waage og Gerd Olsen.

BRUK BYENS BANKER!

SPAREBANKEN GRENLAND

DnC Den norske Creditbank

Telemarksbanken Avdeling av Bøndernes Bank as

CHRISTIANIA BANK OG KREDITKASSE KREDITKASSEN

Byens mest populære

UNDOMSBUTIKK

Buksekroken OTTEN A.S

TOYOTA

A.N.Funnemark

PORSGRUNNSKINOENE

FILM ER BEST PÅ KINO

Porsgrunn Kino

KINO intim 7

BREVIK KINO

HERØYA KINO

PP Senteret

VELKOMMEN TIL PORSGRUNNS «STORSTUE» FOR HANDLENDE!

KJEMPESTOR KOLONIALAVDELING – ADELSTEN KLÆR – GARN & UTSTYR – PARFYMERI – FOTO – BLOMSTER – SKO – BAKER – GLASS/STENTØY – LEKER – BANKER – POSTHUS – APOTEK – GULLSMED.

KNALL-TILBUD HVER DAG

300 PARKERINGS-PLASSER.

FORMANNEN sier

Vi har foruten å ha bak oss et årsmøte, hatt en sesong i vinter som bandygruppa ikke har hatt på lenge. Det har vært skikkelig is og altfor streng kulde, men det har gitt poeng. Ikke på mange år har det vært scoret så mange mål, og skaffet klubben så god plassering. Noe avansement til den høyeste divisjonen ble det ikke, men en kjempeflott 3. plass i serien er ikke å kimse av. Det var gode lag som måtte «bite i isen» for oss denne sesongen. Gratulerer med innsatsen.

Skiavdelingen står på. Nå har gjengen preparert den nye storbakken og gjennomført det første rennet i Telemarksbakken. Som vanlig et kjempearrangement rent teknisk, og det er vel ikke å ta for hardt i når jeg regner med at arrangørstaben nok vil være sentral når Ørn skal arrangere sitt NM i 1988. I tillegg til Grenlands-cupen, har avdelingen stått for andre renn i de mindre bakkene ved siden av. Styret er i full gang med å forberede utbyggeing av Store-Rugtvedt. Her foreligger ikke detaljene enda, heller ikke kostnadsoverslaget. Det får vi komme tilbake til. Søknad om tippemidler vil bli sendt i 1986.

Håndballgruppa kan vise til en innendørs-sesong som har ført de fleste lagene til tops i sine serie puljer. Dette fører til at vi får sluttspill-plass i alle jenteklassene. Damelaget vårt ser ut til å lykkes med opprykk til 4. divisjon, noe vi gleder oss over. Vi ser frem til de avsluttende kampene i de aldersbestemte klassene, og krysser fingrene for mesterskapet. Guttene blir bedre og bedre, og snart er det deres tur også.

Jentefotball kommer også hos oss. I løpet av denne måneden vil treningen være i gang, og meningen er at vi skal ha med lag i årets seriespill. Spennende skal det bli. Det var forresten på tide at det kom i gang igjen etter å ha ligget nede i mange år. Jentefotball er faktisk 15 år i år, og et lag som vårt burde ha kandidater nok til å danne lag. Vi håper det blir mange som føler seg kallet – samtidig som vi håper at foreldrene vil følge med, slik at vi kan få ledere nok.

Damegruppa og turngruppa har begge rundet de 40 år, en høy alder for en gruppe. De kan begge se tilbake på en virksomhet som de kan være stolte av. Damegruppa med sine store overføringer til hovedforeningen, som gjorde det mulig å starte byggingen av klubbhuset, turngruppa med sine mange tilbud til aktiviteter på tross av dårlige lokaliteter. Vi håper snart de dårlige tider er forbi.

Og da er jeg ved det som i dag får stå som det mest positive i den senere tid. Det er satt av på kommunens budsjett 1 million kroner til forarbeid for en idrettshall. Videre er det fra Formannskapets side bevilget 25.000,- kroner til forprosjektering. Vi har selv funnet området og tegnet det inn på kartet for Vestsiden. Nå er det opp til dem som har fått overlatt jobben – Byplankontoret – å gå videre. Vestsiden kan ikke tåle mer sommel enn det har vært, vi vil se at noe blir gjort.

Det er mange år siden det ble bedt om at man fremmet et ønske om en endring på traseen for Linåesgates forlengelse. Så vidt vi kjenner til, har ingen henvendelse gått til veimyndighetene i fylket om dette. Men det er altså meningen at det skal komme en idrettshall med samfunnshus og også en svømmehal på Vestsiden. Dette vil skje i 2 byggetrinn.

Vi håper Vestsidens befolkning nå legger merke til at vår forening på denne måten har vært medvirkende til å fremme denne saken. Vi har hatt god støtte og hjelp fra Vestsida Arbeidersamfunn, til å få saken gjennom i politiske organer. Selv om idretten i utgangspunktet skal være og er upolitisk, ville det være umulig å få gjennom saker som krever store bevilgninger, uten politisk hjelp.

I en senere utgave kan det være på sin plass å ta for seg hva Pors egentlig har hatt av betydning for vår del av byen. Vi er ikke så overbevist om at alle er helt klar over det.

La meg til slutt gratulere våre represenasjonsboksere – Atle Steen og Geir Østmo – med oppgavene. Det er bra vi er nevnt på idrettskartet igjen.

Mer i neste utgave.

Duddi

I redaksjonen:
Helge Olsen
Bjarne Halvorsen
Knut Lundemo

Sats og trykk:
Myklebust Offsettrykkeri, Porsgrunn

Nytt fra håndballen

Sesongen 85/86 ser pr. i dag (28.2) ut til å bli en enda bedre sesong enn den forige. vi måler resultatene våre i sportslige prestasjoner, alt det andre vi driver med er jo egentlig bare midler til å nå de primære målene våre, nemlig å bli best sportslig, samt være en flokk med aktive, ledere og foreldre som trivs og har det gøy sammen.

Status i kronologisk rekkefølge etter alder viser pr. i dag:

10-års lagene våre; 2 pikelag og 1 guttelag, har deltatt i 4 aktivitetsturneringer i Skienshallen i vinter, og har gjort en kjempeinnsats. Begge pikelagene er uten tap i samtlige 4 turneringer, og det er jo rett og slett imponerende. Også guttelaget har vist at de kan sine saker på håndballbanen, og tapene har ikke vært mange.

I kretsserien har vi med 2 12-års pikelag og et guttelag.

Piker 12 år, 1.lag; har gått gjennom serien uten tap, det vil si 16 kamper vunnet, og positiv målforsjel på omtrent 200 mål. Formidabel innsats, og klare for sluttspill.

Piker 12 år, 2.lag; måtte se seg slått av Notodden i returkampen, men har spilt sine 16 kamper med kun dette ene tapet, og er også klare for sluttspill. Positiv målforskjell på ca. 150 mål. All honør til 12 års jenter og ikke minst trenere/lagledere, for disse prestasjoner.

Gutter 12 år; er på en 5. plass i sin pulje, og det har vært moro å se den sportslige utviklingen til disse guttene i år. De har bare blitt bedre og bedre, så hadde sesongen vært lenger, hadde de sikkert krabbet videre oppover tabellen. Stå på gutter, nye muligheter til neste år.

Piker 14 år, 1.lag; har spilt sine 14 kamper og fått 28 poeng. Altså bare seiere, og ca. 200 plussmål. Utrolig innsats og selvsagt klare for sluttspill.

Piker 14 år, 2.lag; lå lenge an til sluttspillplass, men måtte se seg slått på målstreken, og ender vel på ca. 3-4 plass i serien. Flott innsats, med litt mer tur kunne også disse jentene vært med å kjempet om K.M.

Gutter 14 år; ser ut til å havne på en 6. plass i sin pulje. De har gjort sine saker på en solid måte, tapt flere kamper med svært liten margin, og kunne med litt mer flaks vært langt høyere på tabellen.

Piker 16 år, 1.lag; har pr. i dag 1 kamp igjen å spille, men vi antar at de har til hensikt å vinne også denne. De står uten tap så langt, og vil med seier i siste kampen, få full pott med 28 poeng og omlag 200 plussmål. Forøvrig er det betegnende for dette laget at de ikke har tapt en seriekamp på de siste tre sesongene. All ros til spillere og trenere/lagledere for kjempeinnsats. Klare for sluttspill selvfølgelig.

Piker 16 år,2.lag; ser ut til å ende på en 6. plass i pulja si. Brukelig innsats dette, særlig med tanke på at dette laget har hatt en del problemer, de har vært forholdsvis få spillere.

Gutter 16 år; har gjennom hele serien kjempet helt i toppen, og endte på en 3. plass. Kjempeinnsats av disse guttene. Mange av disse guttene har egentlig ingen håndballrutine, og med mer rutine på håndballbanen, ville disse guttene sannsyneligvis ha toppet sin pulje. Solid innsats og kun en seier til hadde gitt sluttspillplass.

Damer 5.div; har i skrivende stund 2 kamper igjen, og er på topp i 5. div. Med seier i disse to kampene er 4. div. kontrakten og K.M. sikret. Vi spådde at besøket i 5. div. ville bli en gjesteopptreden, og har tro på at spådommen vil holde.

Damer 7. div.; har som vanlig vært variable i innsats og resultater, men disse jentene har vel et noe mer avslappet forhold til det å oppnå toppresultater. 9. plass i pulja er akseptabel innsats.

Med to 12-års pikelag, ett 14-års pikelag, ett 16-års pikelag, samt damelaget i kamp om kretsmesterskapet i sluttspillet, må sesongen sies å være gruppas beste til nå. Det er bare å ta av seg hatten for jentenes innsats, og det ville være svært skuffende om ikke en stor foreldreflokk møter opp til sluttspillkampene for å heie på ungene sine. Foreldrenes enteresse og entusiasme, betyr svært mye for spillernes innsats, så vis ansvar og møt opp.

Sluttspillkampene vil sansynligvis gå i siste halvdel av mars, og begynnelsen av april.

Takket være de aktives innsats er også Piker-12, og Piker-14 invitert til Petter Wessel Cup i Larvik. Dette er en eliteturnering der Norges 16 ar- tatt beste lag i hver alders klasse bli invitert. En stor fjær i hatten for Pors håndballgruppe og de aktive. Vi antar at også Piker-16 blir innbydt til denne turneringen. Petter Wessel Cup går av stabelen 7.-9. mars, og er avsluttet når dette leses. Piker-14 spiller Petter Wessel Cup 4.-6. april, og Piker-12 går av stabelen 18.-20. april. Lagenes innsats i cupen og «ståa ellers i gruppa får vi komme tilbake til i neste blad, imidlertid håper vi det vil bli plass til en liten oversikt i dette bladet over lagenes aktiviteter i tiden frem til sommeren.

Lagenes innsats i cupen og «ståa» ellers i gruppa får vi komme tilbake til i neste blad, imidlertid håper vi det vil bli plass til en liten oversikt i dette bladet over lagenes aktiviteter i tiden frem til sommeren.

Sportslig hilsen
Teddy

ÅRSMØTE I SENIORLAUGET

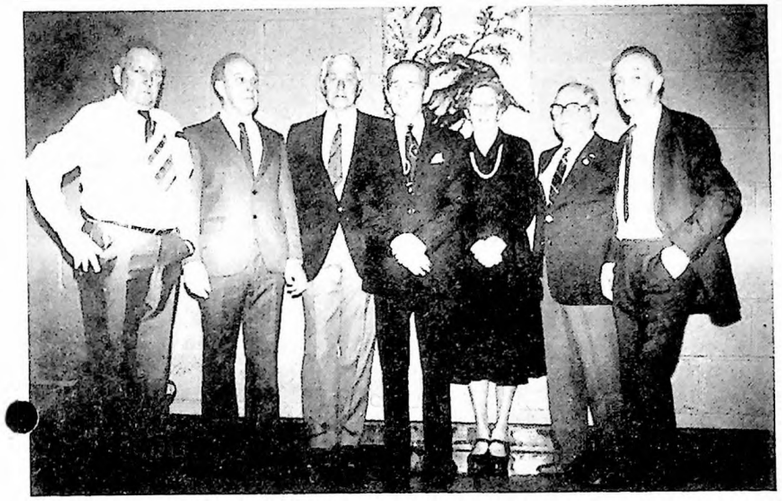

Seniorlaugets styre for 1986.

Seniorlauget avholdt sitt årsmøte på klubbhuset fredag 1.3.86.

Fra årsberetningen for 1985:

Det har i sesongen vært avholdt 6 styremøter, 2 festmøter og 2 medlemsmøter. Våre medlemsmøter har vært dårlig besøkt. Vi hadde først medlemsmøtene våre på fredag, men dette kolliderte med hovedforeningens bingo. For å prøve å rette på dette ble møtene lagt til lørdag. Bingoen er nå flyttet tilonsdag, så fra kommende sesong vil våre medlemsmøter igjen legges til fredag. På vårt første medlemsmøte hadde vi besøk av Willy Nielsen, som viste oss lysbilder fra Thailand, han hadde god hjelp av Thor Jensen. På vårt siste møte hadde vi besøk av Realf Rollefsen. Han redegjorde for saker og ting innen fotfallen.

Hella har stadig vært frempå og sørget for musikken både på festene og medlemsmøtene. Vi har også i denne sesongen passet på årmålsdagen for medlemmer over 70 år. Medlemmer som har vært syke har også fått sin oppmuntring.

Vi har i 1985 gitt en del gaver.

Da bandygruppa feiret sitt 30 års jubileum, fikk de en gavesjekk på kr 500.-.

På 80 ars jubileet til Pors overrakte senior klubben en sjekk på kr 3.000.-, samt en veggklokke som seniorklubben i sin tid fikk ved sitt jubileum.

Pors damegruppe fikk en vakker blomsterdekorasjon til sitt 40 års jubileum.

Seniorklubben har også vært behjelpelig med å få ut Porsbladet.

Ved Porsdagen var også Seniorklubben i aksjon, blandt annet med kakeutlodning på PP-sentret. Våre damer i festkomiteen, serverte kaffe og kaker til pensjonister på PP-sentrets kafeteria.

Vi må skryte av den flinke festkomiteen som gjør en fantastisk jobb ved alle våre fester og møter.

I sesongen har vi hatt 124 betalende medlemmer, men det er jo enda noen som ikke har gjort opp for seg. Vi håper fortsatt på flere Pors medlemmer over 40 år. Meld dere inn så de gamle traverne kan få avløsning.

Jeg må også ta med at seniorklubben har tatt seg av og fått reparert det gamle maleriet av Andreas Nielsen som var blitt ødelagt. Et gammelt medlem av foreningen, Finn Klingenberg ordnet opp, og han fikk tilsendt blomster for dette. Styret vil herved takke for seg, og ønske det nye styret alt godt og et godt samarbeide.

Sekretær Erna Kittelsen

Valget til styret for 1986.

Formann:Arne Findal (2 år), Kasserer: John Pedersen (2 år), Sekretær Erna Kittilsen (1 år), Styremedlemmer: Karl Skifjeld, Egil Kristiansen, Varamenn: Birger Gundersen, Wilhelm Andersen

Festkomiteen

Nils Bjerva, Abr. Christensen, Leif Paulsen, Maria Andersen, Aslaug Hermansen, Astrid Halvorsen, Åse May Hansen og Randi Gundersen.

Valgkomiteen

Einar Amundsen, Ivar Olsen og Aslaug Hermandsen.

Ved avsluttningen av årsmøtet ble det gitt uttrykk for stor skuffelse over at ingen fra hovedstyret hadde sett seg anledning til å møte.

Årsmøtet ble avsluttet med fest i god gammel seniorklubbtradisjon.

Seniorlaugets dyktige festkomite og kjøkkengjeng.

Vestsiden Ur-Optik
Kåre Pettersen
Tlf. 54922
Porsgrunn

BØKER - PAPIR
LEKER - FOTO - GAVER
Stott nærbokhandelen
Ulven Bok og Papir
STRIDSKLEV SENTER - 3900 PORSGRUNN
TELEFON (035) 12 695

Alfred Sport A/S

Brødrene Karlsen
BLIKKENSLAGERVERKSTED
Telefon 51404 – Porsgrunn

Match
Ungdomsbutikken midt i By'n
Tlf. (035) 52 081 – 3900 Porsgrunn

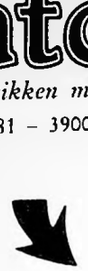

När det gjelder
HERRE- og UNGDOMSKLÆR
Gå til
J.Kr. Isaksen A/S
Telefon 51632 – 3900 Porsgrunn

NÆSS KJEDEN
FRISØRMESTER ROY ÅGE NÆSS
Skien, tlf. 20 903 - Porsgrunn, tlf. 50 779, Brevik tlf. 70 454

Etter trening og kamp
slapper vi av på "Park"
PARKRESTAURANTEN

ALT I PREMIER OG GAVER
får De hos
H. M. Marthinsen A.s.
GULLSMEDFORRETNING
V. Porsgrunn

Porsgrunns Auto A/S
Vallermyrene
Aut. Ford-forhandler
Tlf. 51150

REFLEX
Drangedalsv. 20, Porsgrunn v., tlf. (035) 55 851
FRUKT – TOBAKK – SJOKOLADE
VIDEOUTLEIE
Kommisjonær for Norsk Tipping A/S, Pengelotteriet og Lotto

TVJØRGEN A/S
NENSET, 3900 PORSGRUNN
Telefon (035) 95888

Stikk innom våre butikker på «Vessia». Vi fører nå:

W9 MOTE A.S
Vestregt. 14
PORSGRUNN

Harald Moen:

Betraktninger foran sesongen 1986

Formannen i fotballgruppa Harald Moen.

Porsbladet har en liten prat med formannen i fotfallgruppa, Harald Moen:

«-Hva er det som gjør at du tok på deg å være formann i Pors Fotballgruppe, Harald Moen? Du bor jo ikke på «Vessia». Hva mener du i dag? Trives du med oppgaven?

–Jeg har alltid vært fasinert av idrettsforeningen Pors, - det fine miljøet som er i klubben, og ikke minst det store «gå på» humøret som preger klubben på alle måter.

–Det er nok sikkert noe «knubbing» her og der som i alle gode familier, de må det nødvendighvis være. Vi skal oppdra hverandre og stimulere hverandre til felles innsats for laget.

–Forskjellige meninger om ditt og datt det kan vi bare ha, det er sunnhetstegn. Men den samme målsetting må alltid være tilstede.

–Viljen til å stå på, ta et tak, gjøre en jobb, er og må være selve drivkraften hos oss. Klarer vi det, kommer vi langt.

–Dette gjelder både til oss i administrasjonen og ikke minst til de aktive ute på banen.

–Vi har en tøff sesong foran oss på mange måter, ikke minst på det sportslige plan.

– Det skal holde hardt, men det er ingen umulighet raskt å få Pors inn igjen på fotballkartet. 2.divisjon helst i år. Det er der laget hører hjemme og trives.

–Skal dette bli mulig må det være full innsats fra først til sist. Deltar vi på et lag har vi ikke bare oss selv å ta hensyn til. Uteblir du fra en trening, går det ikke bare ut over deg selv, laget er ikke inntakt og øver ikke slik de skal. Dette gjelder både styrke/kondisjons og balltrening.

–Det er bare beinhard trening og full innsats og samspill som fører til max resultat.

–Solo-prestasjoner kan nok fra tid til annen være sjarmerende i og for seg, men i lagspill hører dette liksom ikke hjemme.

–Det samme kan en si om oss som står i organisasjonen i alle ledd. I fotballen er det ca. 80 tillitsvalgte, en del gjengangere er det nok, men tallet er likevel stort.

–Klart det er mange oppgaver å løse, ikke minst den økonomiske delen, men alt i alt er vi nå godt i siget.

–Om jeg trives? Ja, for all del, det er både inspirerende og morsomt og arbeide sammen med nye og engasjerte mennesker om felles oppgaver.

Bj. Halvorsen

Jan Løkling - Den første porseren i Fotballforbundets styre

Jan Løkling. *(PD-foto)*

Porsbladet har sakset fra PD's intervju med Thrond Kjellevold, 25. februar, angående forbundstinget:

Det gikk som Pors håpet: Ingen ny serieordning foreløpig. Og vår klubb fikk for første gang i historien et medlem i forbundsstyret. Jan Løkling er fullgodt medlem, selv om han endte opp som varamann. Herbert Randal vant kampen om styremedlemsplassen.

–Det gikk mye vår veg også, fortsetter Thrond, serieforslaget fikk bare 17 stemmer mot den klare overvekt på 310. Så grasrot og hovedstyret står ikke akkurat så nær hverandre i denne saken. Likevel, ny serieordning vil tvinge seg frem, en eller annen gang.

–Vi i Pors har et forslag, runder Thrond av: Istedenfor en urettferdig ordning mot de «mindre» lagene, kan vi tenke oss at kvali-funksjonen kommer inn. Det bør f.eks. gis større muligheter for annenplassen i en pulje/avdeling, i tillegg til det direkte opprykk.

Ellers blir det ingen ny lisensordning, minifotballen blir som før, og tingperioden fortsatt ett-årig.

Heretter skal forbundsstyret fastsette dommersatsene. Det vil utgjøre en økning på opp mot 40% ut fra nåværende praksis.

Redigert av Knut Lundemo

PORS DAMEGRUPPE 40 ÅR

I Pors som i de fleste idrettsforeninger, fokuserer interessen og oppmerksomheten, først og fremst om de sportslige prestasjoner. Vel og bra er det, men en idrettsforening består ikke bare av grupper der den aktive idrett utøves. Et godt eksempel på dette i vår forening, er en av årets 40 års jubilanter, Damegruppa. Gjennom 40 år har denne driftige gruppa støttet til der det har vært behov for hjelp. Kanskje da først og fremst på det sosiale plan, med sine forskjellige arrangementer.

Formann i jubileumsåret Else Liv Realfsen, gir oss etlite historisk tilbakeblikk og litt om gruppas aktiviteter i dag.

Damegruppa ble stiftet 26.1.1946. og som dens første formann, ble det valgt Mosse Magnussen. Det grunnarbeidet som ble gjort den gangen har vist seg å være svært bra. Gruppa har gjennom alle de 40 årene vært aktiv og har tatt vare på tradisjonene fra dem som var med fra starten. Jeg tenker da først og fremst på at vi gjennom alle disse årene har arrangert juletrefester, turer, og ikke minst eldrefesten vår. Denne festen har stått på programmet praktisk talt siden første året. Tror ikke jeg tar munnen for full når jeg sier at de eldre over 70 år, med tilknytning til Pors og «Vessia», ser frem til denne årlige festen i storstua på klubbhuset vårt. I alle år har vi sendt ut innbydelse til de eldre. 5-600 innbydelser hvert år. Her ligger det en fare for at vi skal glemme noen, noe vi selvfølgelig ikke ønsker. I år vil vi derfor forsøke oss med å avertere festen gjennom avisene, og håper på den måten å nå alle dem fra 70 og oppover, som måtte ha lyst til å komme.

Fra venstre, Grethe Hartvigsen, Berit Pedersen, Elsa Richter, Borghild Svennungsen, Jorånn Weber, Henny Waage.

Fra medlemsmøte i Damegruppa

Denne eldrefesten er selvfølgelig gratis for dem som kommer. Som avslutning har vi en gratis utlodning. Dette kan vi gjøre fordi alle medlemmene av damegruppa har med smørbrød, kaker og en gevinst til utlodningen. Honnør til alle dem for det! Er det noen eldre som ønsker transport, sørger vi for det også.

Henny Waage. Aktivt styremedlem. Var med på å starte damegruppa for 40 år siden.

Porsbladet har slått av en prat med en av dem som var med fra starten, og som fremdeles er aktiv som styremedlem, Henny Waage. Vi kunne helt sikker ha fyllt et helt nummer av bladet med historier hun har å fortelle fra den aller første tiden.

Damegruppa ble stiftet på generalforsamlingen i 1946, med det for øye, så snart som mulig starte en turngruppe. Vi hadde ikke eget klubblokale den gang, så møtene ble holdt i sjømannsforeningens lokaler. Etter noen år kom vi over i «Porsbrakka» på Vessia.

Du er ikke nettopp noen debutant i styresammenheng?

Å neida, jeg har vært med i styret i mange år. Var også formann i 5 år. Tror det var fra 1968-73. Var forresten også med i turngruppestyret, som sekretær, da den kom igang.

Vi jobbet litt annerledes den gangen. Mere som en direkte støttegruppe til huset og de andre gruppene. Jeg husker at vi på den tiden kjøpte piano til huset. Oppvaskmaskin fikk vi også kjøpt. Et stort fremskritt den gang. Gardiner og ellers annet utstyr til huset kjøpte vi. Desuten kunne de enkelte gruppene søke oss om økonomisk støtte. Det fikk de så langt vår økonomi tillot det. I de senere år, er det jo blitt slik at pengene har gått til hovedforeningen for nedbetaling av gjeld til det nye klubbhuset. Men bevares, det kommer jo alle medlemmene til gode på denne måten også.

Er det noe du savner i damegruppa i dag?

Ja, jeg savner underholdningen vi hadde den gangen. Vi dannet egen underholdningsgruppe. Tok dansetimer hos Gretchen Grimsgård. Vi laget egne revyer. Ja, vi opptrådde sogar på Teatersalens store scene. I Odd Fellow opptrådde vi mange ganger. En del av kostymene laget vi selv. Ballskjørt ble sydd av gasbind som vi kjøpte på apoteket. Ellers opptrådde vi mye i bunader.

Noen spesielle episoder du husker fra dengang?

Mange! Kunne sikkert fylle opp et helt blad. Men jeg husker spesiellt en gang. Like før vi skulle inn på scenen, vrikket en av jentene benet. Der sto vi da. Hva skulle vi gjøre? Opp med Frank Olsen. Kan du synge lattervisa? Vi hadde hørt denne visa hundrevis av ganger, og det hadde sikkert publikum også. Frank sang lattervisa, og da han var ferdig, entret vi scenen som ingenting var skjedd. Vi var mye flinkere til å lage underholdning selv den gangen. Ikke minst for oss selv på møtene og sånt. Nå er alle så opptatt med andre ting. Dengang var de fleste hjemmeværende. Vi hadde bedre tid. Men noe har vi heldigvis tatt vare på. Jeg tenker da på den årlige eldrefesten vår, som jeg ser på som det største, og fineste vi har av tiltak. Jeg tror gleden hos oss som er med på å arrangere, er like stor som hos de eldre som kommer til festen.

Til slutt Henny. Har du like stor glede av møtene idag som tidligere? Jeg vet nemlig at du er en av de ivrigste til å møte opp annenhver tirsdag.

Ja bevares, det har jeg. Skulle bare ønske at mange flere av de noe eldre medlemmene kom på møtene våre igjen. Helt til slutt må jeg bare få ønske damegruppa alt godt både i jubileumsåret, og i årene fremover, og at gruppa kan fortsette å drive i samme gode ånd som nå.

Porsbladet vil på vegne av alle medlemmene i klubben, få slutte oss til disse ønskene, og gratulere med 40 års jubileet.

HOL

God og variert underholdning hører også med.

Siden Pors Fotballavdeling startet sin Drive In Bingo for 12-13 år siden, har vi stått for driften av kafeteriaen. Hver onsdag og lørdag hele sommeren, har medlemmene tatt sin tørn på kjøkkenet og i kioskene. Godt gjort jenter! Inntektene herfra går i vår kasse. Siden både kakene og vaflene som selges er gitt av gruppas medlemmer, blir det noen kroner i overskudd hvert år. Penger som vi i sin tur skjenker hovedforeningen «øremerket» for klubbhuset. På den måten kommer pengene hele klubben til gode.

En gang i året sørger vi, i samarbeid med huskomiteen, for puss av pokalsamlingen samt storvask i klubbhuset.

I det store og hele kan vi vel si at damegruppa jobber godt på mange områder. Men det skal ikke være bare arbeide. Det må være plass til hygge og morro også. Kan i den forbindelse si at vi drar på en liten Danmarkstur 27-28.5.86.

Skulle jeg komme med et ønske i jubileumsåret, måtte det være at flere av damene til utøvere og ledere i de forskjellige gruppene, ville bli medlem hos oss. Vi har møtene våre i «gamle salen» på klubbhuset annenhver tirsdag. Første møte nå etter eldrefesten, er 25.3. kl. 19.00. Så nye og gamle medlemmer! Vel møtt! Bli med oss, slik at vi også i fremtiden kan jobbe sommen til beste for Idrettsforeningen Pors.

Det som betyr noe i SPORT

umbro sportswear

Det engelske landslaget velger år etter år UMBRO-materiell. Det er derfor ikke å undre seg over at UMBRO er markedsleder i England. Selv om Umbro-utstyret gir laget preg av å ville vinne allerede før de går på banen, er det også andre ting du som bruker/leder må legge til grunn for valg av utstyr. Pris, bruksfrekvens, supplementering er stikkord du må ta i betraktning.
At lag som Liverpool, Arsenal, Manchester City, Watford, Lillestrom, Kongsvinger, Oppsal og Pors velger Umbro skulle være bevis på at Umbro «kan dette med idrettstøy.

PUMA ER KVALITET

PUMA ER KVALITET.
Tysk grundighet er nokkelordet til Pumas store suksess verden over. Et bedre skotilbud finnes neppe. I Puma skoserie vil du finne fritidssko til ethvert behov.
Fra våren 1986 vil du også i sterkere grad få glede av Pumas tekstilkolleksjon. Her kan du allerede begynne og glede deg!

SPESIAL-TILBUD

☆ Vi har til enhver tid spesialtilbud på sportsmateriell fra merkeleverandører.

☆ Klubbservicekort til **alle** Pors medlemmer. Dette gir deg %-er på alt klubbmateriell du måtte trenge. (Shorts, sko, joggedresser, turn etc.)

Vi gir klubbservice til **alle** uansett idrettsgren.

hummel | adidas | NIKE – en vinner! | fagsport

. . . . . .får du hos oss!

BALL SPORT AS

Vestregt. 12 - 3900 Porsgrunn
Tlf.: (035) 53 080
Jan Magnussen og Thrond Kjellevold

Stedet med Shell-service Shell bensin og olje
Vi vasker Deres bil med automatvask og underspyler
Rekvisita og kiosk i stort utvalg
Tank døgnet rundt med minibank

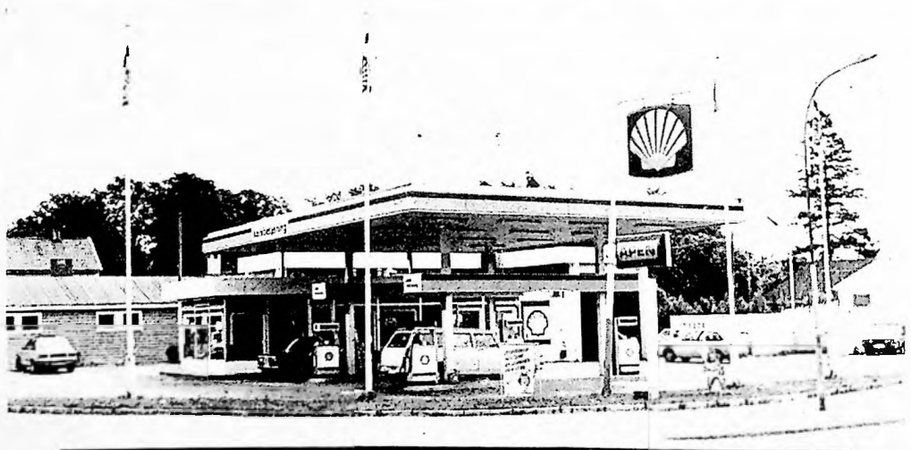

PORS SERVICE-SENTER

Eie og Nordahl, Tlf. 54 320 Porsgrunn Vest

SMÅNYTT FRA SKIAVDELINGEN

Vinteren er skiavdelingens viktigste aktivitetssesong, det er om vinteren vi kan utføre vår aktive idrett. Vi ønsker oss snø og kulde, og det har vi hatt i vinter. Dette har satt sitt preg på aktiviteten i hoppbakkene i Rugtvedtkollene.

Vi startet opp med innendørstrening på Klyve skole to kvelder i uken. Etter at snøen kom har treningen foregått i hoppbakkene. Gruppa har flinke og entusiastiske trenere og medhjelpere. Dette har gitt resultater, noe rekruteringen viser. På de faste treningskveldene er det et organisert opplegg der rekruttene har det gøy og samtidig lærer noe om sin idrett. Hoppgruppa er i vekst og fremgang, og dette tar vi som et godt tegn på at framtida for hoppsporten i Pors er liv laga. Vi har nå ei god stamme som vi vil ta godt vare på og videreutvikle.

For om mulig å stimulere interessen enda mer startet hoppgruppa opp med hoppkarusell. Denne karusellen gikk fire mandagskvelder, med avsluttende premieutdeling. Dette ble et meget populært tiltak, som rekruttene og foreldrene satte pris på. Deltagerne ved hoppkarusellen har vært i alderen fra fem år og opp til 9-10 år. Utstyr og slike ting har det blitt lagt mindre vekt på. Det viktigste var at en kunne være med å ha det moro med det utstyret en hadde. Rundt 30 unger var med hver karusell-kveld.

Men det har også skjedd andre ting i Rugtvedtanleggene. De større bakkene har også vært velpreparerte og til envær tid klar til trening, og mange treningshopp er det blitt utført der oppe.

Tradisjonelt har vi tre terminfestede renn i bakkene våre. Så også i vinter. Det første rennet, kretsrenn søndag 5.1., foregikk i de to minste bakkene, med bra deltagelse og bra arrangement.

Vårt neste renn, Grenlandscupen, et arrangement sammen med Odd og Skotfoss, gikk av stabelen søndag 9.2. Dette ble litt av en merkedag i Pors, dette var den første skikkelige konkuransen i den nye Telemarksbakken. Det ble et skikkelig godt renn, et kvalitetsrenn langt i overkant av det vanlige her i distriktet. Hopperne selv hadde bare lovord å si om bakken og arrangementet.

Den første bakkerekorden lyder på 92 meter, satt av Mossingen Bjarne Berge. Rennet fikk også en annen historisk rekordnotering, nemlig ny Telemarksrekord. Porshopperen Per Johansen hoppet 88 meter i den nå nedlagte Narekollen for nøyaktig 50 år siden. Per Johansen var tilstede ibakken og gledet oss med sitt nærvær.

Grenlandscupen setter opp en beste sammenlagt-premie, og denne tok vår Porshopper Geir Åge Olsen. Gratulerer.

Vårt siste renn, 16.2., foregikk i de to bakkene i Store-Rugtvedt. Dette ble også et vellykket renn med god deltakelse.

I skrivende øyeblikk ligger alle bakkene velpreparerte og klar til å hoppe i, men interessen er vel noe dalende sånn i slutten på en aktiv sesong.

Takk til alle dere som på en eller annen måte har vært med på å hjelpe til med rekruteringen, preparering i bakkene eller på annen måte. Vi ønsker alle fremgang for Pors skiavdeling.

Aa.L.

GUTTA I BAKKEN

For å stimulere hoppinteressen startet hoppgruppa i Pors nå i vinter en Hoppskolekarusell i januar måned. Deltagerne var i aldren 5–10 år. Et svært vellykket tiltak, der det utvilsomt ble avslørt mange hopptalenter. På bildet ser vi deltagerne etter avslutningsrenn og premieutdeling.

Hvor går Pors-fotballen?

Når sesongen sluttet 1985 ble nok et kapittel i Porsfotballens skrevet. Nedrykk til 3 div. var et faktum, etter et tiår med nesten suksess den ene sesongen etter den andre.

Hva står vi så igjen med?

På spillerfronten tror jeg ikke vi er så dårlig rustet. Vi har evnene som kan gi oss håpet tilbake om bedre tider. Vi har videre en finfin gjeng juniorspillere som med skikkelig trening og matching kan gi vår A-stall de riktige talenter å bygge videre på.

Trenere!

Det trenerteam vi har i år tror jeg vi skal gå mange år tilbake for å finne maken til. Jeg tror det er svært viktig å bygge videre i et miljø. Vi må likevel ikke bli for snevre, men være åpne å ta alle som ønsker og komme til oss, enten som spillere, trenere, ledere eller «bare» medlemmer, imot med all denpositive innstilling vi måtte ha.

Styret!

Årets styre består hovedsaklig av personer med erfaring. Harald Moens inntreden ser jeg positivt på. Haralds lune vesen, interesse og evne til å skape samarbeid og arbeidsinnsats, er gull verdt for Pors og oss alle. Det er derfor å håpe at styret klarer å motivere og inspirere våre nye medlemmer til felles sak, Pors beste.

Jenter!

Svert morsomt er det å se den interessen jentefotballen er møtt med. 45 jenter til første trening i regnvær, er rett og slett fantastisk. Så får vi bare håpe at det finnes foreldre som kan hjelpe som kjørere til kampene, eller som lagledere forøvrig. Det er nemlig plass til alle.

Miljøhuset!

La meg tilslutt rette en oppfordring til oss alle – miljøhuset. Det holder nå åpent mandag-torsdag fra kl. 1800-2000, i regi av foreldreforeningen. Morten & co. forbereder videoshow med blandt annet italiensk fotball en gang i uken. Noe for oss alle?

Fotballens venner!

Fotballens venner forbereder en fest på klubbhuset 12. april. Her blir det god anledning til en svingom. Det skal videre arrangeres et medlemsmøte 21. april. Så Porsere noter dere disse dagene allerede.

Jeg håper noen av mine betraktninger kan gi grobunn til ny satsing. Kom en tur på Pors, det er der det skjer, hver dag.

Trond

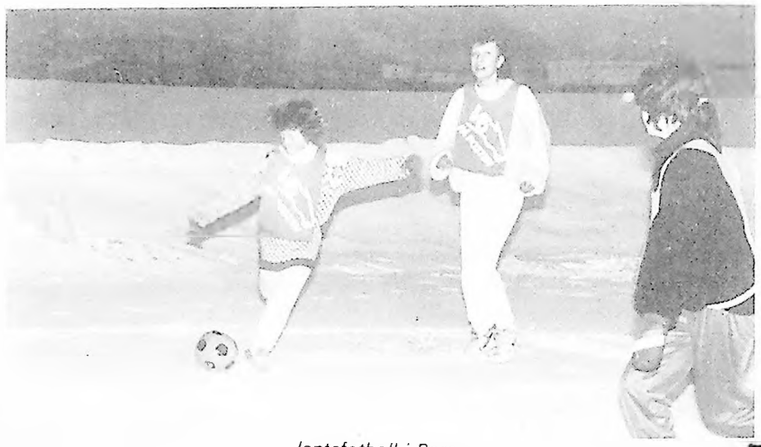

Jentefotball i Pors.

NYTT FRA BOKSEGRUPPA

Det er vel mange i foreningen som undrer seg over at man ikke har hørt så mye til våre boksere i år, dette har sin forklaring. Vi har vel aldri noen gang hatt så mange små skader hos våre boksere. Geir Imingen var uheldig, og brakk en finger. Geir Østmo har hele sesongen hatt trøbbel med høyre hånden, og må nå ta en operasjon. Øystein Henriksen er operert for brokk, og vår nye tungvekter har ødelagt et ribben. Til trots for dette tror jeg nok at vi fra neste sesong skal hevde oss bra igjen.

Hos Bjarne «Beiten» Olsen, går treningen for fullt hver fredag, og det er en meget god pågang på nye gutteboksere hos ham. Bjarne gjør en ualminnelig god jobb på Vestsiden. For en måned siden ble det arrangert Ferdighetsstevne, i gymsalen, der 12 av guttene tok ferdighetsmerket. Disse er:

Gull: *Roald Matre og Espen Kittilsen.*

Sølv: *Truls Verner og Truls Kittilsen.*

Bronse:*Robin Christoffersen, Ove Gunleksen, Rune Flatha, Ragnar Kåsine, Morgan Sørensen, Ronny Johnsen, Stffen Botten og Thorb-*Stffen Botten og Thorbjørn Kitilsen.

Vi regner med at det neste sesong vil være like mange som vil ta bronsemerket, da det er flere som ikke er gamle nok.

Som dere ser er det ikke noe i veien med rekruteringen.

Vi regner med at 4-5 mann vil komme til Petter Røh Pettersen og Maciek fra neste sesong.

Hilsen Erik Danske

Pors inn i 86-sesongen

En degradering fra 2. til 3. divisjon, ble som kjent resultatet av fjordårsesongen. Det var en bitter pille å svelge, men det nytter lite å gråte over spilt melk. Det som teller er tida vi har foran oss. Vi står foran en meget vanskelig sesong. Vi ønsker opprykk, men samtidig ønsker vi å bygge opp et lag som på sikt kan heve oss høyere enn 2. divisjon. Det betyr at vi bør skynde oss langsomt – gi oss tid til å bygge oppe n ny plattform. Suksess kan ikke bare baseres på kjøp av spillere, klubben trenger en plattform både når det gjelder spillere, ledere og trenere.

I fjordårssesongen strevde en med en altfor liten spillerstall og for liten satsing på rekrutteringslaget. Selv om tilgangen på spillere denne sesongen ikke har vært overveldende, bør vi få en spillerstall som gir kamp om plassene på laget, samt bedre kvalitet på treningene. Men vi er nok likevel relativt sårbare på flere plasser med tanke på skader.

Vår filosofi foran denne sesongen er at med hardt arbeid i trening og i kamp, bør vi i utgangspunktet være gode nok til å slå alle lagene i vår serie. Vi ønsker derfor å legge opp til en offensiv fotball og bruker mye av tiden på trening foran mål. Vi vil heller vinne 6-5 enn 1-0, men vinne vil vi. Spillerne vil nok erfare at forskjellen på de lagene vi møtte i 2.divisjon sist sesong og de vi nå skal møte i 3. divisjon, ikke er så stor. Det blir fysisk hard jobbing. Churchills berømte ord om «blod, svette og tårer» må vi nok gjøre til våre egne om vi skal lykkes med opprykk.

I øyeblikket trener vi ca 8 timer per uke. Erfaringsmessig er dette tilstrekkelig og opp mot den kapasitet en kan forvente. Men alle må da være på trening og yte sitt beste den tiden de er der. *Uansett årsak* til fravær fra trening, betyr det at de går glipp av nettopp den treninga, samt at de som er på trening får et dårligere tilbud.

NFF ga oss en skikkelig kalddusj med puljeoppsettet sitt. Åtte turer til Vestlandet var langt i overkant av hva de mest pessimistiske hadde ventet seg. Vi må bare håpe at turene til Vestlandet ikke blir en sjanseseilas, men realt spill om poengene. Den hardeste konkurenten for opprykk, er nok likevel Odd, Og en trøst er jo at *de* har *like* forutsetninger som oss.

Nå som vi er tilbake på Vestsiden, finnes det ingen unnskyldning for ikke å støtte Pors maksimalt både under kamper og ellers. La oss være positive i vår kritikk – ka oss dra lasset sammen, og støtte opp om klubben. Opprykk til 2. divisjon avhenger ikke bare av spillere, ledere og trenere, men like mye av alle dere andre rundt fotballen.

Fotballhilsen
Roy og Lars Borgar

ATLE STEEN - BANDYKEEPER

Telemarks første A-landslagsspiller

«Snytt for Sovjet-tur med guttelandslaget. I dag jubler han. Bare få år etter skuffelsen er han tilbake i landslaget.»

Slik stod det å lese i en Varden reportasje fra i vinter. Den man sikter til er naturligvis Atle Steen. Pors og Telemarks første A-landslagspiller. Pors keeperens innsats i landskamper mot Sovjet og Sverige tidligere på vinteren, hadde overbevist landslagsledelsen. Atle var blandt de 17 som var tatt ut til den store avisturneringen «Sovjetskaya Rossia». Det er Sovjets største sportsavis, med samme navn som avvikler denne turneringen for 8. gang. Turneringen er også kalt «mini VM.»

Atle er forøvrig ingen nybegynner når det gjelder landslag. Han har gått gradene gjennom såvel guttesom juniorlandslag. Du holder fremdeles junioralder (19), så noe overraskende var det vel å bli tatt ut?

– Det er klart jeg er overrasket over denne utviklingen. Etter en sesong i fjor, da jeg ikke satset noe særlig, hadde jeg ikke ventet å bli med i A-landslaget. Denne drømmeturen til Sovjet kom nok noe uventet, selv om jeg hadde et aldri så lite håp. Sier vår første A-landslagspiller, Atle Steen.

Gratulerer

PORSDAGEN 1986

På grunn av tidligere års erfaringer, når det gjelder værforholdene i slutten av april, er Porsdagen 1986 flyttet til 10. mai, i håp om at dette gir oss fint vær.

Dagen i år blir arrangert i sin helhet på «Vessia». I skrivende øyeblikk har komiteen kun avholdt et møte, så foreløpig er alt på et forberedende stadium. Vi vil stort sett følge tidligere års opplegg, kanskje med en aldrig så liten overraskelse. Vi vil med dette benytte anledningen til å opplyse alle Porsere, gamle som unge, til å ta seg en tur til «Vessia», denne lørdagen i mai.

for Porsdagskomiteen
Lasse Hegna

Hopp og sprett med nøstene til Ragna

Der befant vi oss med et, i en horde med unger. De stormet over gym-salen i fullt kapplop. Noen ramlet, slo seg og gråt en skvett. Men etter litt trost fra de voksne, var alt såre vel igjen. Leken fortsatte.

Ringleker er, og har alltid hvert, populære hos barn. Så også hos disse. Gjennom kameratens skrevende ben, for anledningen kalt garasje, bar det, rundt i ringen og inn porten igjen.

Og så Bjornen Sover, naturligvis. Enhver ungeflokk med respekt for seg selv har den på lekeprogrammet. Etterpå kom matter og benker frem. Tre gledefyllte kvarter gikk mot slutten. Man sto på hodet, aket seg på magen bortetter benkene og gjorde ellers det beste man formådde.

Som leserne forstår; PORSBLADET har overvært en av Ragna Lorenzens ukentlige lekekvelder med sime nøster. Smårollingene stortrives på disse torsdagskveldene mellom fem og seks. Det kunne vi selv konstatere.

Ute i garderoben tok vi oss en prat med en sliten men glad Ragna. Hun

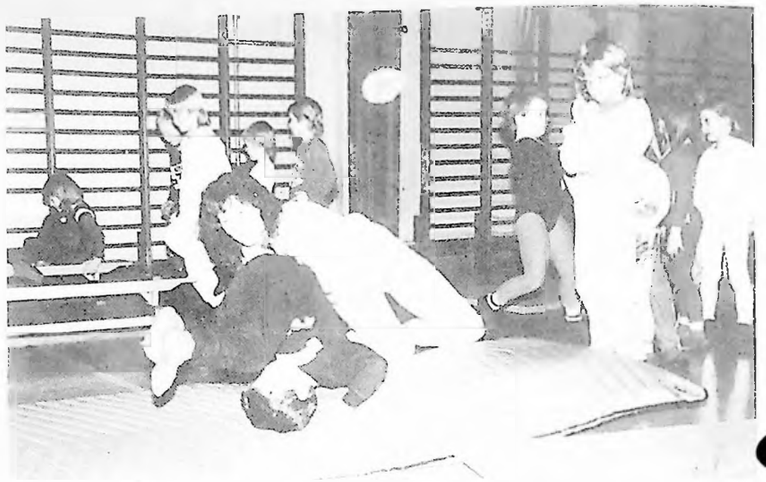

Kjersti Knutsen instruerer overrulling forover for nøstene.

har hatt fin assistanse av Therese Halvorsen, Kjerstin Knutsen og Irene Tiochta til å holde styr på småtassene. Det er overveiende jenter og vi spør:

– Er det vanlig med så få herremenn?

– Ja, svarer Ragna, – Det har alltid vært slik, kvinnen råder grunnen.

Nøstealderen er 5-8 år, før de går over i pike/gutt. Man merker konkuransen fra andre fritidstilbud mer og mer også hos denne gruppen. Men for den lille gutten eller jenta som først og fremst vil leke og kose seg, så er Nøstene en ting midt i blinken. Derfor avslutter også Ragna L. kveldene sine med allsang.

Knut Lundemo

ÅRSMØTE I TURNGRUPPA

Årsmøte for sesongen 86-87, ble avholdt på klubbhuset onsdag 12. februar. Det møtte 37 medlemmer. Årsberetningen ble lest av sekretæren og av innholdet kan vi nevne; Kretsturnstevnet på Pors stadion 9. juni 1985, ble et vellykket arrangement på alle måter. Turngruppa har også denne sesongen arrangert en rekke turer og andre arrangementer.

På konkuransesiden går det også ganske bra. Thor Øyvind Ødegaard ble kretsmester for 1985, i klasse under 14 år Thor Øyvind har også fått Telemark Turnveteraners pokal i sølv for sin flotte innsats. Vi gratulerer.

Det fremlagte regnskapet viste et pent overskudd. Både regnskap og årsberetning ble godkjent uten bemerkninger.

Marit N. Jansen orienterte om arrangementskomiteens arbeide. I denne komiteen må aktiviteten ha vært svært god, da Marit kunne overrekke turngruppas formann en sjekk på hele 40.000.- kroner. en helt utrolig flott innsats.

Valg av styre for sesongen 86-87:

Formann: Ragna Lorentzen, Nestformann: Anne Sandnes Bommen, Sekretær: Sigrunn Rugtvedt, Kasserer: Inger Åse Wickm nn, Atyremedlem: Bodil Nilsen, 1.varamann: Inger Lise Enger, 2.varamann: Jan Ove Hansen.

Herdis Mørch, Lillian Elseth og Ragna Lorenzen, fikk Turnprisen for deres innsats for turnsporten i Pors gjennom lengre tid.

Etter årsmøtet var det kaffe og kaker og praten gikk livlig. Duddi var tilstede og hilste fra hovedforeningen. Hun holdt også et foredrag om lederkursene hun har vært foreleser på.

I det hele tatt et rolig og saklig årsmøte.

Sigrunn

ANDERSEN & LAND
Butikken i P.P. sentret
JERNVARER – MALERVARER
GULV – OG VEGGBEKLEDNING.

I toppform
føler den seg som bruker GRUDES! Stikk innom og orienter Dem om det nye og festelige i GRUDEKLÆR
BJØRN JENSEN A/S
Eneforhandler

Kommisjonær for Norsk Tipping og Lotto
HUNDRE OG EN KIOSKEN 101
Storgt. 101

Butikken med atmosfære og særpreg
Kjempeutvalg i gaveartikler
Microjelle

VI BRINGER Ring telefon 035-96 913
Handeland GARTNERI
(150 m syd for Bjørnstad Matsenter mot Porsgrunn)

Godt utvalg i garn, baby- og småbarnstøy
BAMBINO
Vestregt. 16 tlf. 55 893

Interflora
Vestsiden Blomsterforretning
Tlf. 51 730 — V. Porsgrunn
Blomster for alle anledninger i inn- og utland.
Bukett- og kransebinderi
Medlem av Norsk Blomstertelegraf

EXCELSIOR
RADIO & TV
Storgt. 92 Porsgrunn Tlf. 035/55 479
AUTORISERT AUDIO VIDEO

DRESS-MANN
HANDELSTORGET SKIEN
STORGT. 128 PORSGRUNN

KAI TANGEN
Alt i kolonial
Komm. for Norsk Tipping

Gå til HAUGLAND & Lund A/S
Spesialfirma i tegne- og kontorutstyr
SKIEN Telefoner 20 863 — 24 221 SKIEN

BRUK FAGMANNEN
VINDUER - DØRER - GLASS
SPEIL - INNRAMMING
GLASSMESTER
OLAF A. THORESEN A/S
Torvgaten 12 - 3900 Porsgrunn
Bokholderi - verksted - forretning
Telefoner (035) 55313 - 55314

STEINAR SKRETVEIT
Krantransport
tlf. (035) 95 912, Mobil 094 51 060

r. numme's
blomstersenter

BJØRNSTAD
Tlf. 52 482
NORDENTORGET
JØNHOLT GARTNERI
Tlf. 51 344

GÅ TIL
«BUSSE»
på Vessia
Tlf. 51 729

Frukt - Tobakk - Sjokolade
Aviser - Varme pølser.

Tipping - Video - Lodder

Rikstoto

Kvalitet til fornuftig pris

etirel® et nytt, europeisk toppmerke Mote- og fritid

Din lokale INTERSPORT- forhandler – uslåelig på hjemmebane.

INTERSPORT
Meieritorvet - Telefon (035) 52 102

Når det gjelder trykksaker, ring: (035) 52 275
Myklebust Offsettrykkeri
HUKEN 6 - 3900 PORSGRUNN

PORS Gjerdefabrikk
Sveise- og mek. Verksted
Tlf. 51487 – Porsgrunn

SATURN
ET NYTT, SPENNENDE SERVISE FRA PORSGRUND.

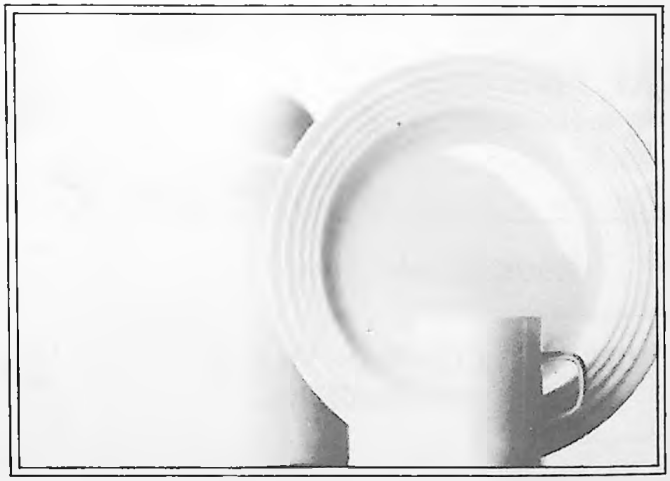

Inspirert av Saturns fantastiske form har Porsgrunds designer Grete Rønning skapt et nytt servise. Saturn leveres som hvitt kaffe- og middagsservise, og er utført i ekte feltspatporselen.

PORSGRUND
Porsgrunds Porselænsfabrik A/S

Bil-forsikring
UNI
FORSIKRING
Norske Folk Norges Brannkasse
– forsikrer alt du er glad i
Branntakstbestyrer Anders Bj. Kassen
Skolegt. 2, Porsgrunn - Tlf. (035) 52 238 - 50 684

Myklebust Offsettrykkeri, Porsgrunn